

PROJEKT ZAGOSPODAROWANIA TERENU

skala 1:500

Adres inwestycji: dz. nr 105/20 obr. Biedkowo
Drewnowo, 14-530 Frombork

Inwestor: Gmina Frombork
ul. Młynarska 5A, 14-530 Frombork

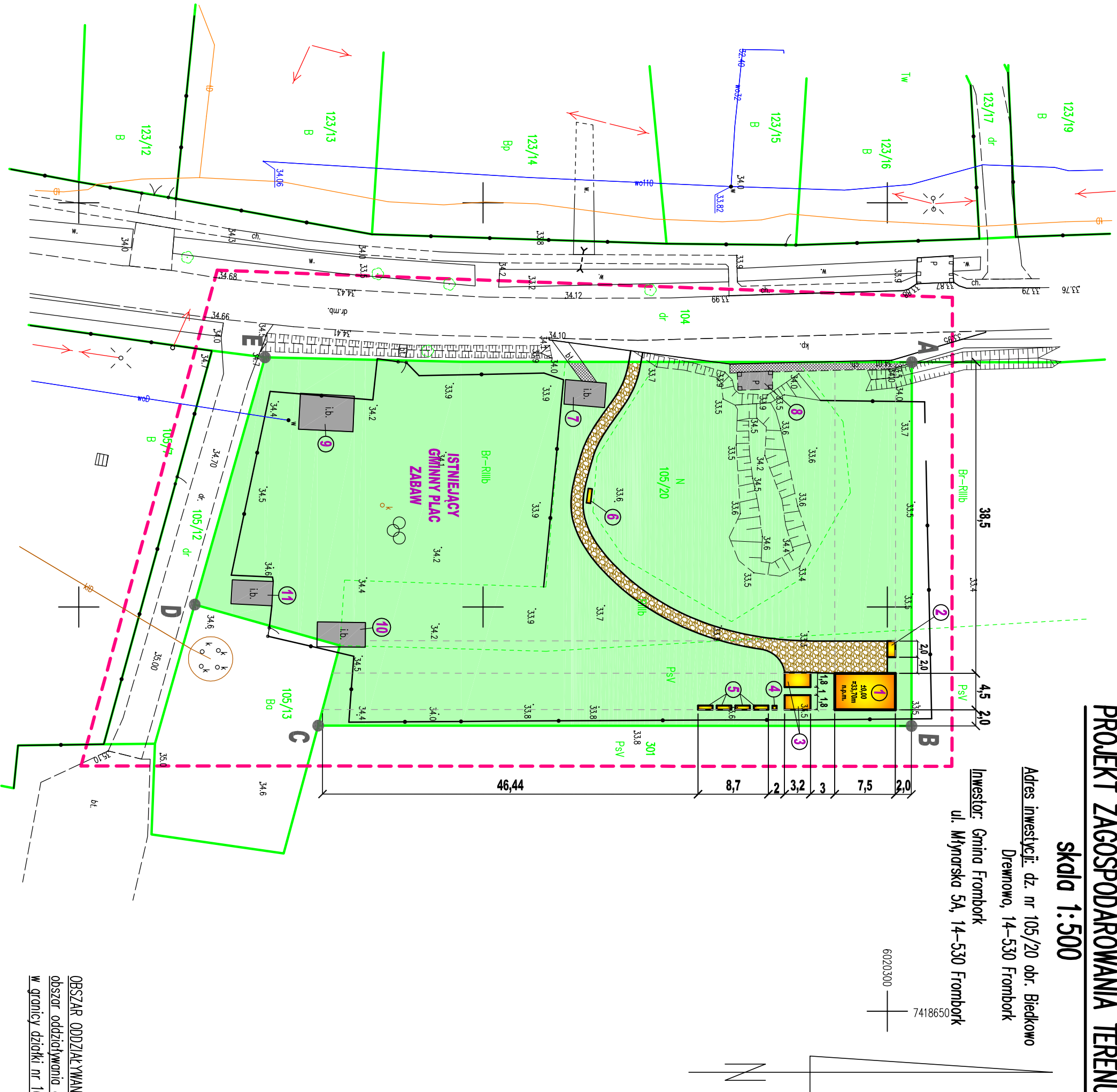

Mapa do celów projektowych

Skala 1:500

Powiat: braniewski
gm. Frombork-280203_5
obręb Biedkowo - 0001
działka: 105/20

zakres opracowania mapy oznaczono:

1. Osnowa - Układ państwowy "2000/7"
2. Poziom odniesienia "Krosztadt 60"
3. Nie wyklucza się istnienia w terenie innych, niewskazanych na niniejszej mapie urządzeń podziemnych, które nie były zgłoszone do inwentaryzacji lub o których brak jest informacji w istniejących branżowych.
4. Mapa do celów projektowych została wykonana bez ustalenia czy w granicach przedmiotowych działek granły zostały obciążone służebnościami gruntowymi.
5. Granice działek wniesiono na podstawie danych numerycznych udostępnionych przez PODGK

Oświadczam, że niniejszy dokument został opracowany w wyniku prac geodezyjnych i kartograficznych, których rezultat zawiera operat techniczny pozytywnie zweryfikowany. Oświadczam, że jestem świadomy odpowiedzialności karnej za złożenie fałszywego oświadczenia.

Identyfikator zgłoszenia prac geodezyjnych	GK.66-40.514.2022
Organ służby geodezyjnej, który otrzymał zgłoszenie	Starosta Braniewski
Nr oraz data sporządzenia dokumentu zawierającego wynik pozytywnej weryfikacji	Protokół weryfikacji nr 487.2022 z dnia 26.09.2022

wykonawca: PRZEDSIĘBIORSTWO Usług Geodezyjno-Kartograficznych GEODETA UPRAWIŃNIONY
GEOMIERZ S.C.
14-500 Braniewo ul. Błotna 21 Jan Bobrowicki
NIP 582-12-90-119 tel. 606252041 (upr.nr 90353)
Braniewo: 26.09.2022 r

Legenda:

OBIEKTY PROJEKTOWANE:

- 1 - proj. wiatła drewniana do 35m²
- 2 - proj. grilli betonowy (1szt.)
- 3 - proj. stoły drewniane z ławkami (2kpl)
- 4 - proj. śmieciak parkowy o konstrukcji stalowej (1szt.)
- 5 - proj. ławki parkowe (4szt.)
- 6 - proj. stółek na rowery (1szt.)

OBIEKTY ISTNIEJĄCE:

- 7 - istn. wiatła na sprzęt rekreacyjny o konstrukcji stalowej
- 8 - istn. wiatła przystankowa o konstrukcji stalowej
- 9 - istn. wiatła rekreacyjna o konstrukcji drewnianej
- 10 - istn. kontener na sprzęt sportowy
- 11 - istn. garaż o konstrukcji stalowej

Legenda:

- istn. trawniki
- istn. nawierzchnie z kostki betonowej
- proj. nawierzchnie z kruszywa granitowego
- ABCD - granice opracowania

BUDOWA KĄPIKA REKREACYJNEGO			
Inwestor: Gmina Frombork ul. Młynarska 5A, 14-530 Frombork		Data: 09.2022	
Adres inwestycji: dz. nr 105/20 obr. Biedkowo Drewnowo, 14-530 Frombork		Projekt zag. terenu	
Proj. arch.: mgr inż. arch. Aneta Weichhaus upr. nr 104/01/0L		Nr rys 1	
Opracował.: mgr inż. Kornil Kryger upr. nr WAM/0034/P00K/12			

OBSZAR ODDZIAŁYWANIA OBIEKTU:
obszar oddziaływania obiektu mieści się w całości
w granicy działki nr 105/20 obr. Biedkowo